

CONHEÇA SEU ASPIRADOR DE PÓ

- 1 Alça para transporte
- 2 Pedal para enrolar o cabo elétrico
- 3 Pedal liga/desliga
- 4 Rodas emborrachadas
- 5 Compartimento para pó
- 6 Botão para liberar o compartimento para pó
- 7 Bocal 2 em 1
- 8 Bocal para pisos e tapetes
- 9 Bocal para estofados e cortinas
- 10 Bocal Pet Care*
- 11 Regulagem de sucção
- 12 Mangueira
- 13 Tubo telescópico
- 14 Controle de potência
- 15 Filtro do motor
- 16 Microfiltro
- 17 Filtro de exaustão
- 18 Tecnologia Cyclonic

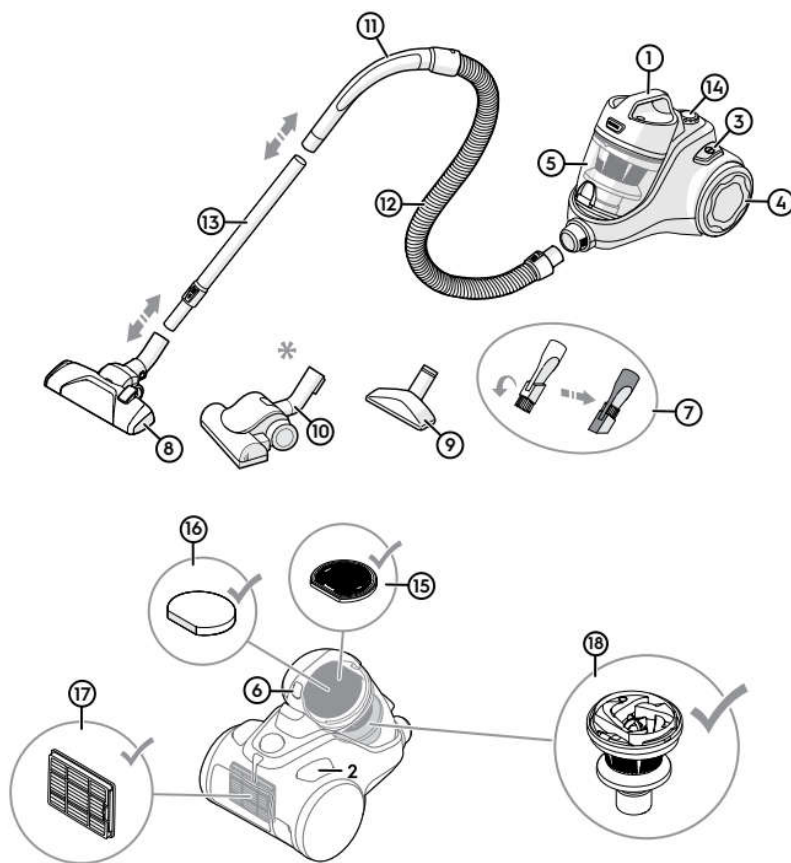

* Incluso somente no modelo EAS31.

ACESSÓRIOS use em conjunto com o regulador de potência.



Bocal para tapetes
(Pressione o botão para: cerdas recolhidas)
Recomenda-se o uso de **potência intermediária**



Bocal Pet Care
(Incluso apenas no modelo EAS31) **ATENÇÃO!** Não utilize em tapetes de pelo alto!
Recomenda-se o uso de **potência intermediária**



TURBO



Bocal para pisos frios
(Pressione o botão para: cerdas expostas)
Recomenda-se o uso de **potência máxima**

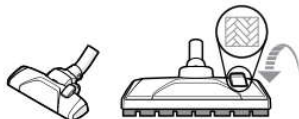

Bocal 2 em 1

Bocal estofados e cortinas

Recomenda-se o uso de **potência mínima**

